Анатолий Сабд

БІБЛІОТЕКА УКРАЇНСЬКОГО МИСТЕЦТВА

UARTLIB.ORG

UARTLIB@GMAIL.COM

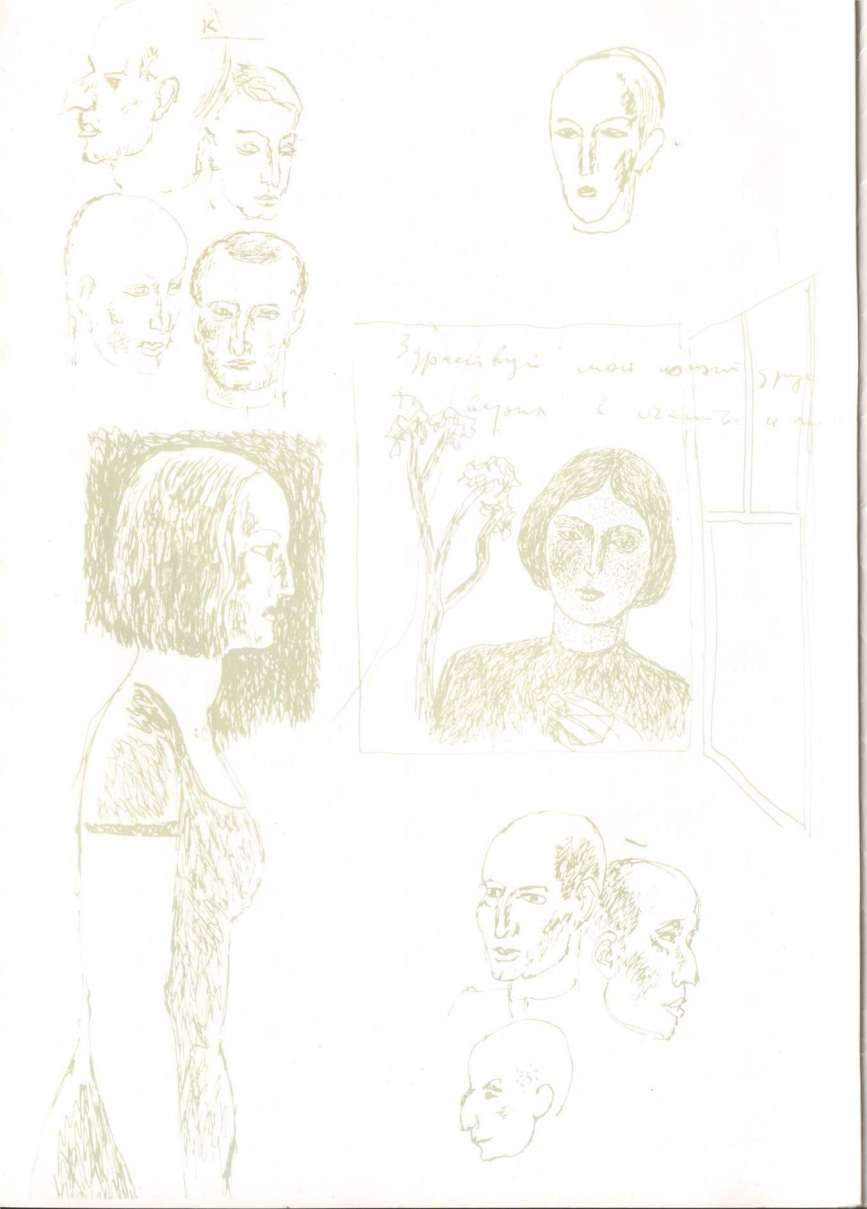

Содружество соотечественников “Глория”
Украина-Германия

Анатолий Асаба
(1943-1986)

Из дневника Асабы

Печально и ответственно
сознавать, что я Анатолий
Асаба последний художник
Караимского народа XX века.

Биография

Родился под Феодосией в 1943г. в Караимском местечке,
В 1973г. окончил Одесское художественное училище
им.Грекова, живописец, график.
Учавствовал в областных, республиканских художественных
конкурсах и выставках.
Иллюстрировал книги Одесских и Киевских авторов,
Работы А.Асаба находится в музеях Украины, России, Европы
В 1986г. жизнь художника трагически оборвалась.
Зрителям еще предстоит открыть феномен таланта А. Асаба

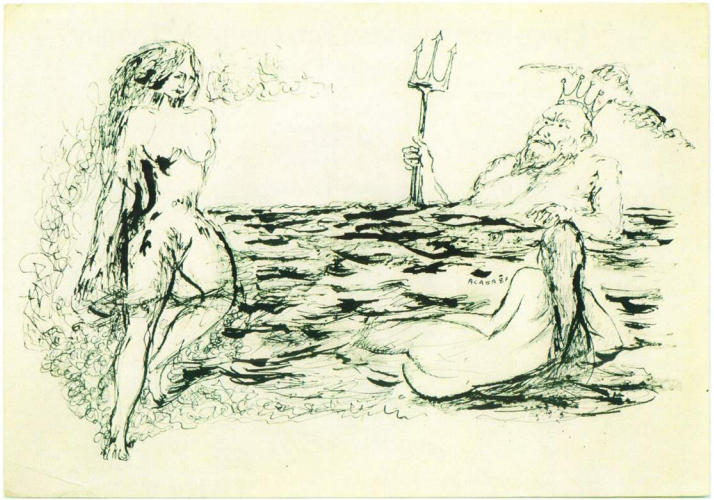

"Афродита" Б/Т 30 х 21

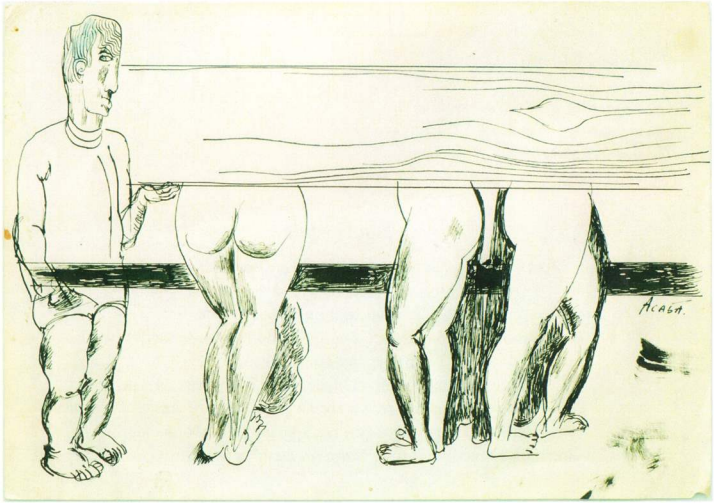

Б/Т 30 х 20

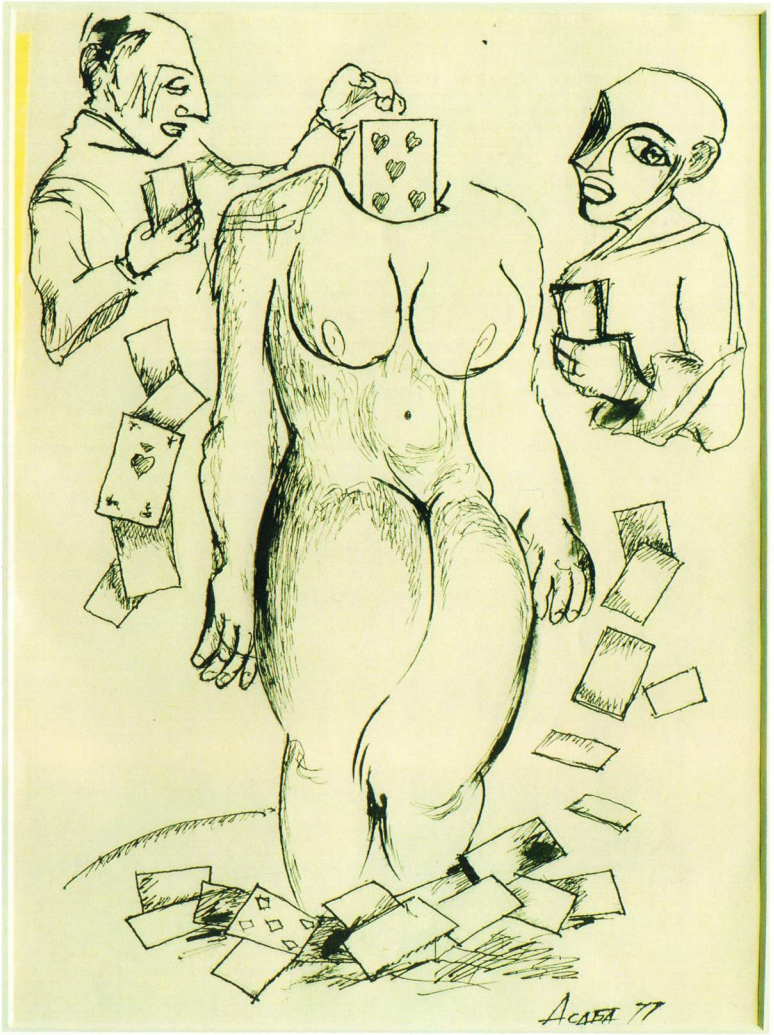

"Картежники" Б/Т 27 х 21

"Мое Детство" Б/Т 25 x 19

"Женский Портрет" Б/Т 30 x 21

Б/Т 30 x 21

Б/А 20 x 14

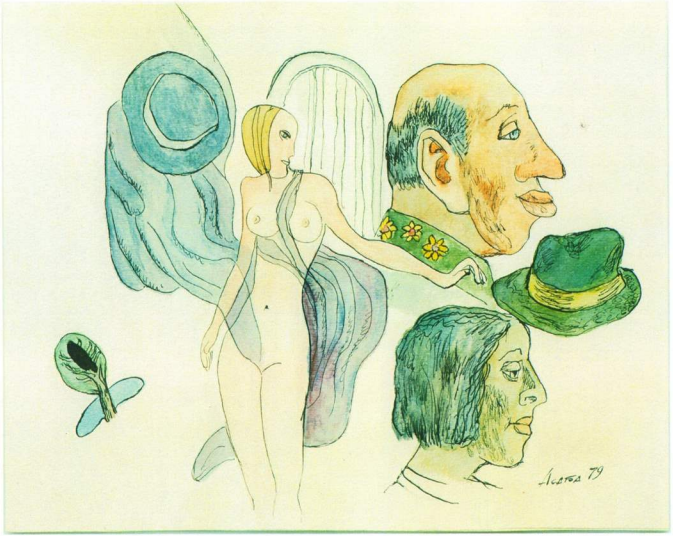

Б/А 21x15

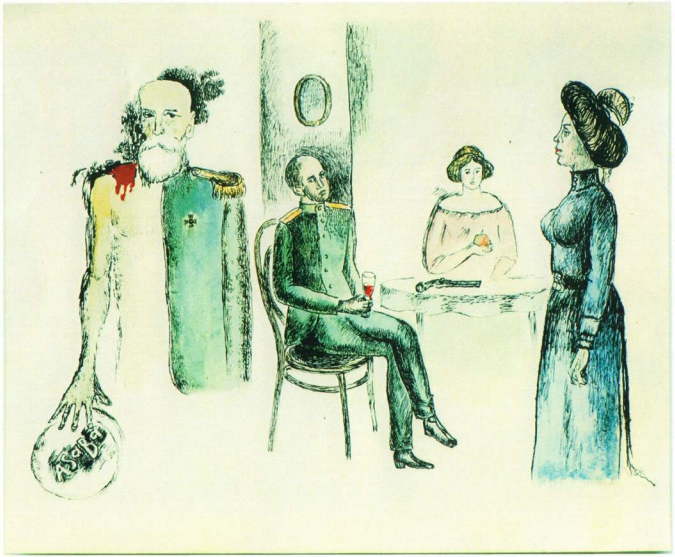

Б/А 25 x 21

Б/А 28 x 19

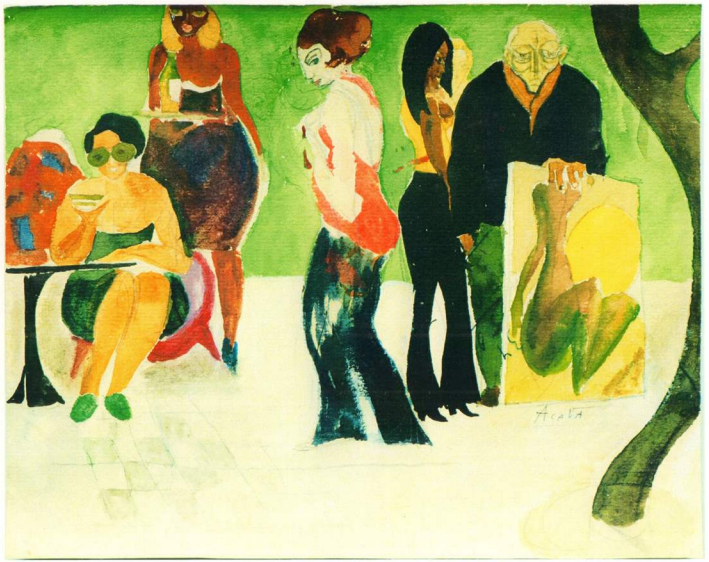

Б/А 28 x 23

Б/А 30 x 21

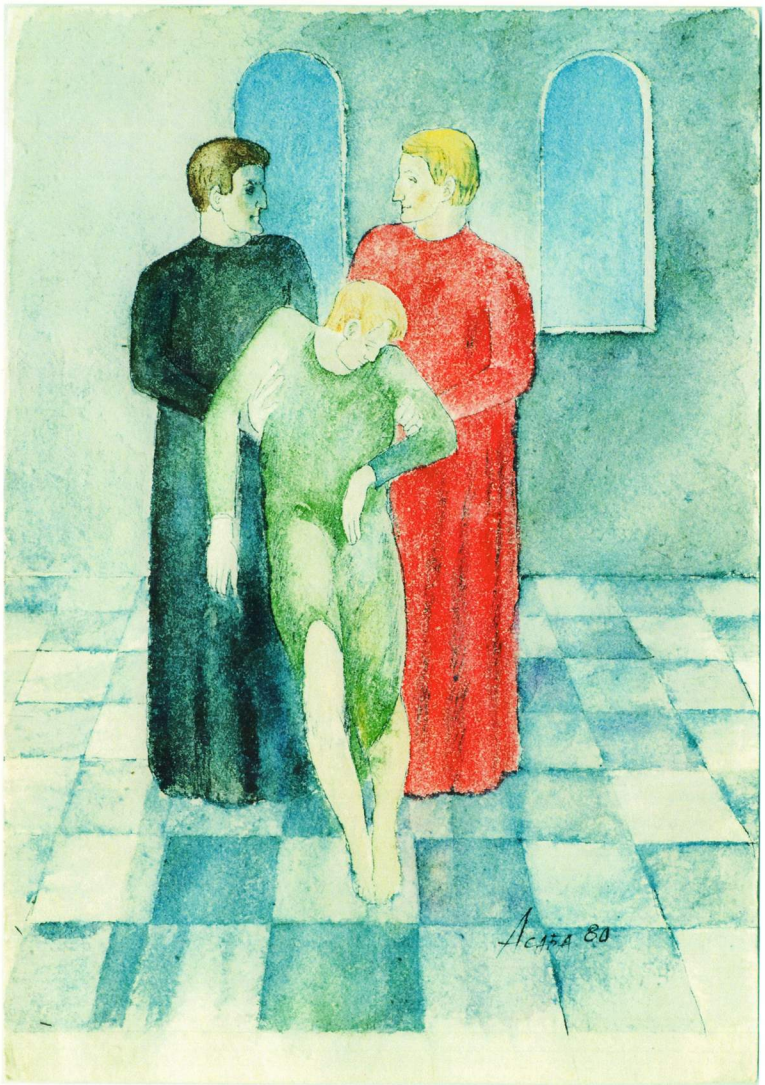

Б/А 30 x 21

Б/А 30 x 21

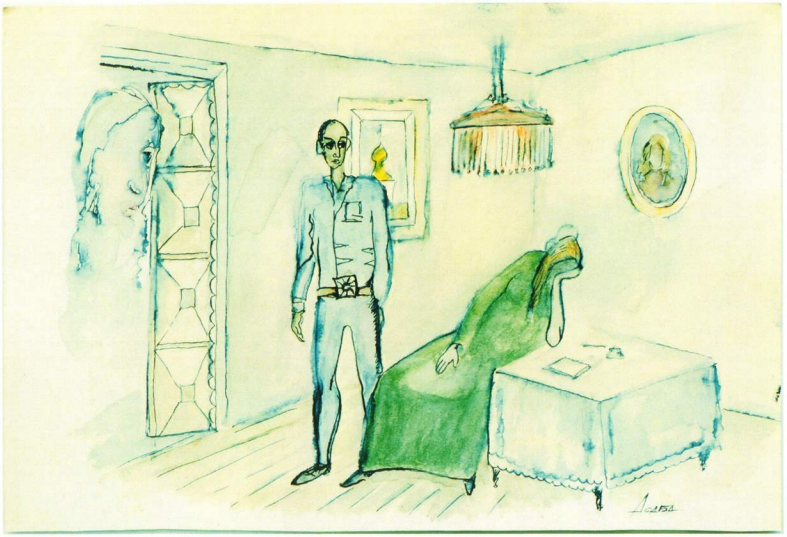

Б/А 32 x 21

Б/А 48 x 31

Б/А 28 х 19

“Вести с воины” Б/А 48 х 36

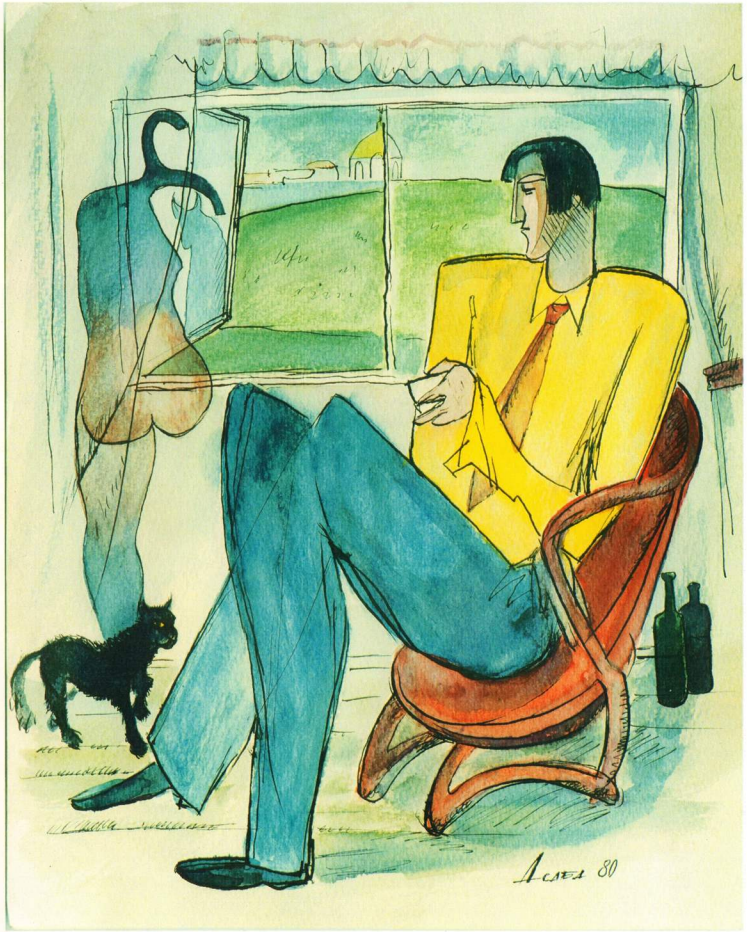

“Видение” Б/А 37 х 31

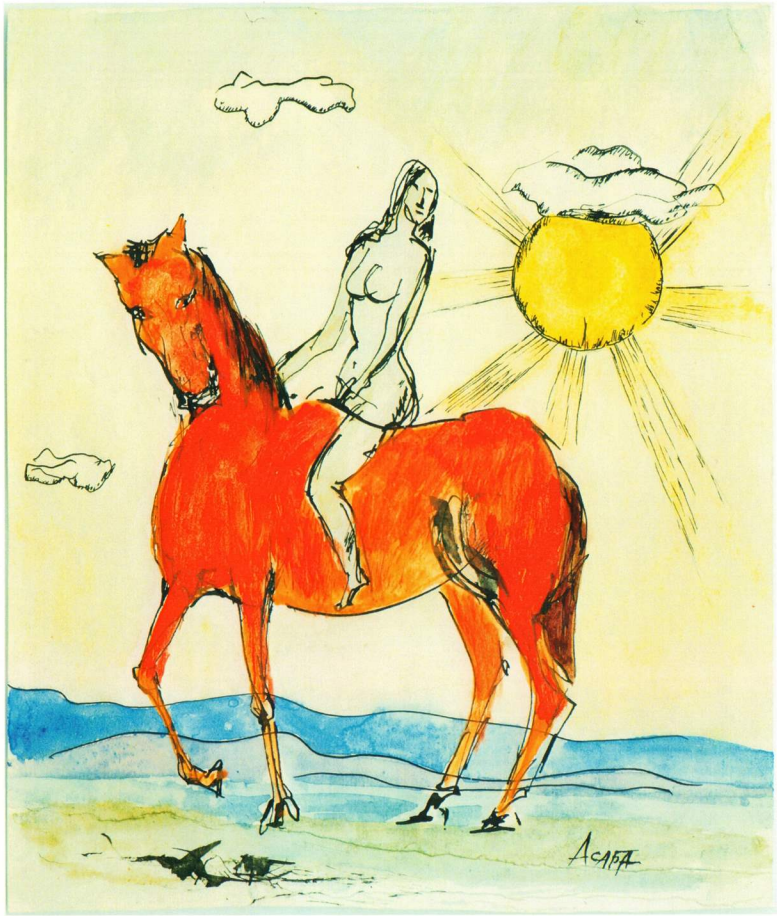

"Всадница" Б/А 22 х 19

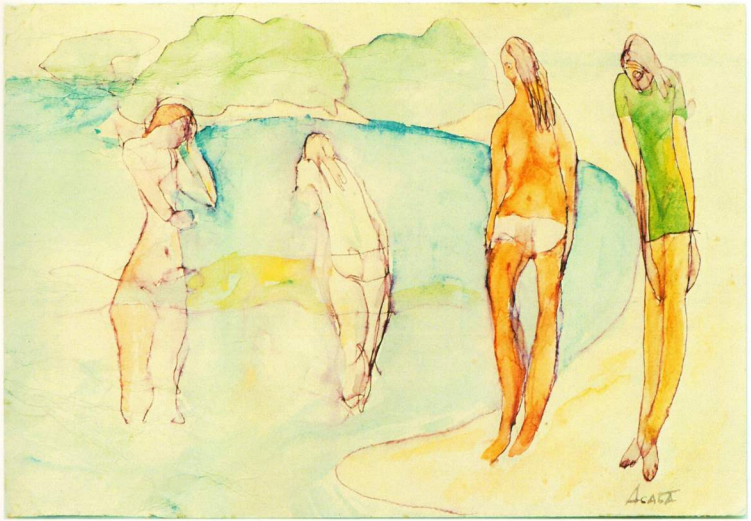

"Купальщицы" Б/А 30 х 21

На Балу Б/А 28 х 20

"Натюрморт" Б/А 21 x 15

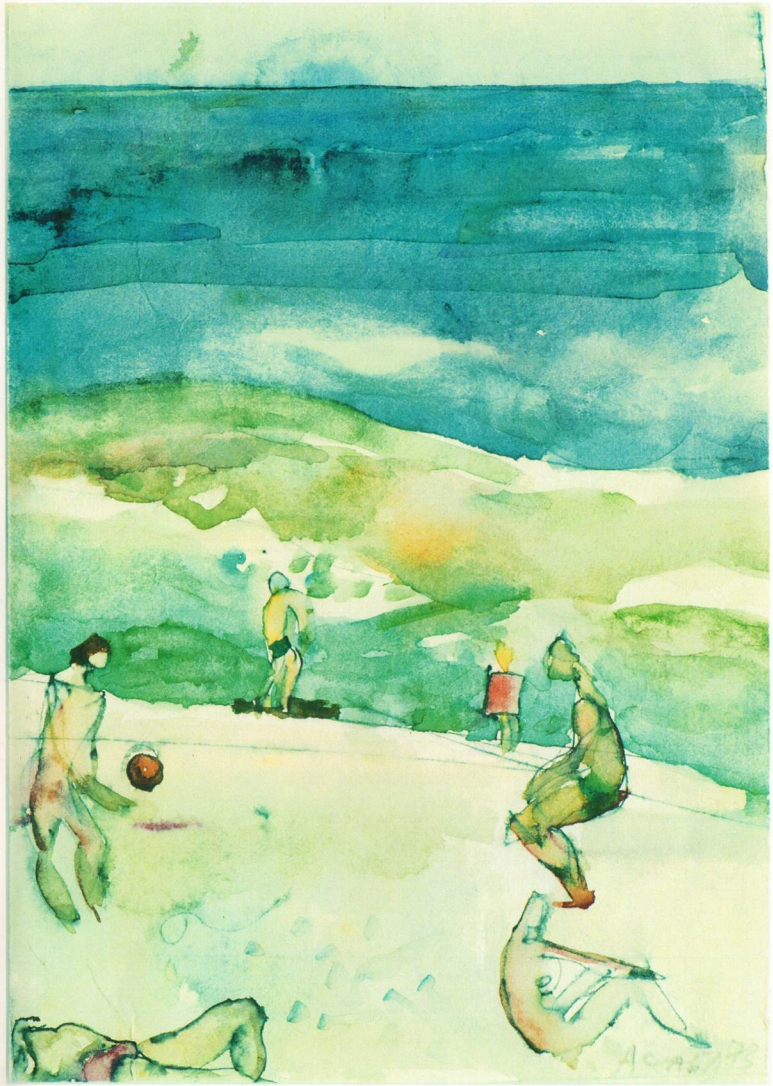

"Пляж" Б/А 18 x 13

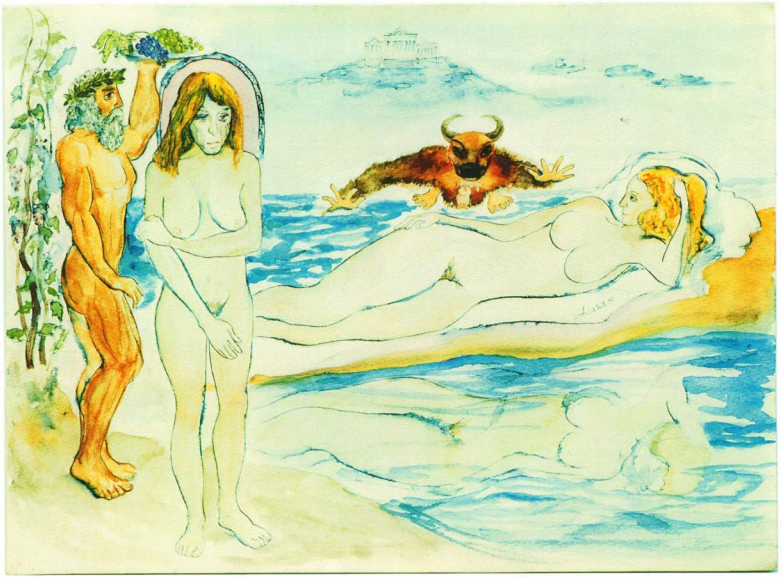

"Похищение Европы" Б/А 48 x 36

"Пьяницы" Б/А 28 x 19

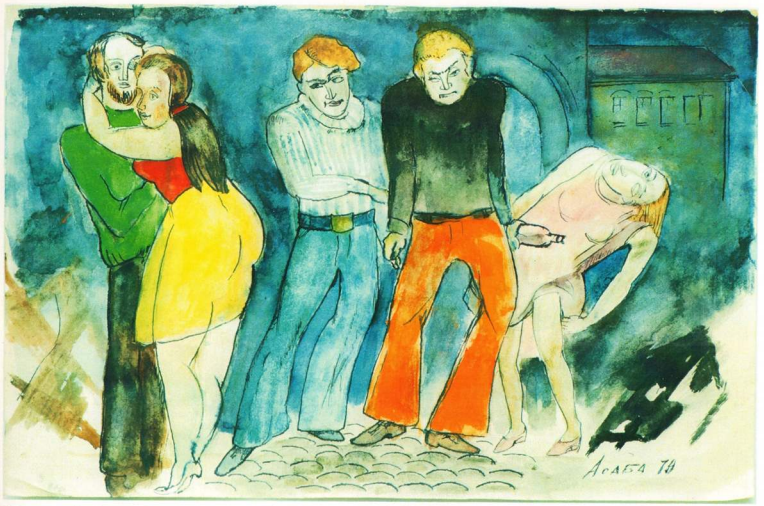

"Стиляги" Б/А 28 x 19

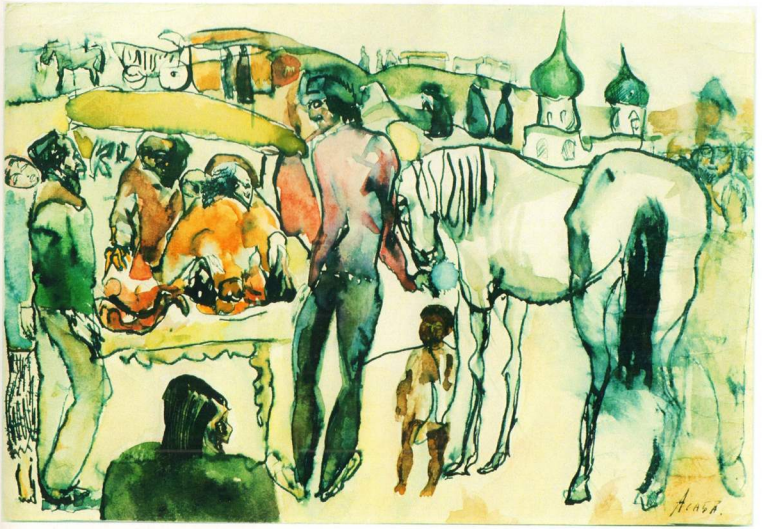

"Ярмарка" Б/А 30 x 21

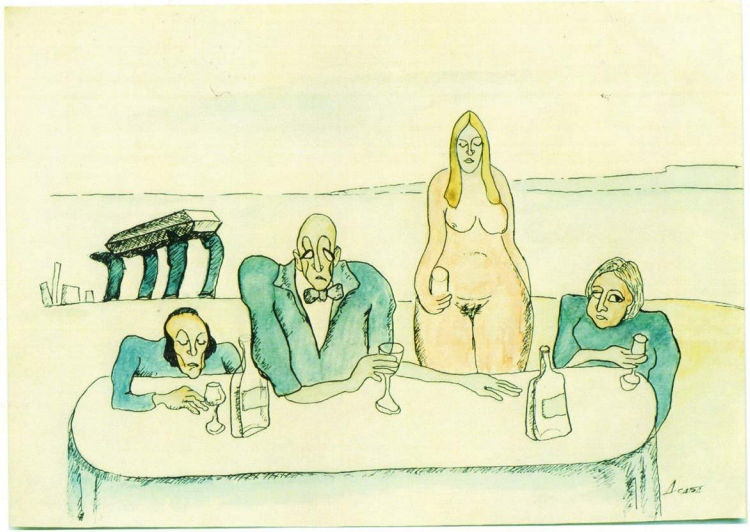

"Поминки" Б/Ч/А 33 x 23

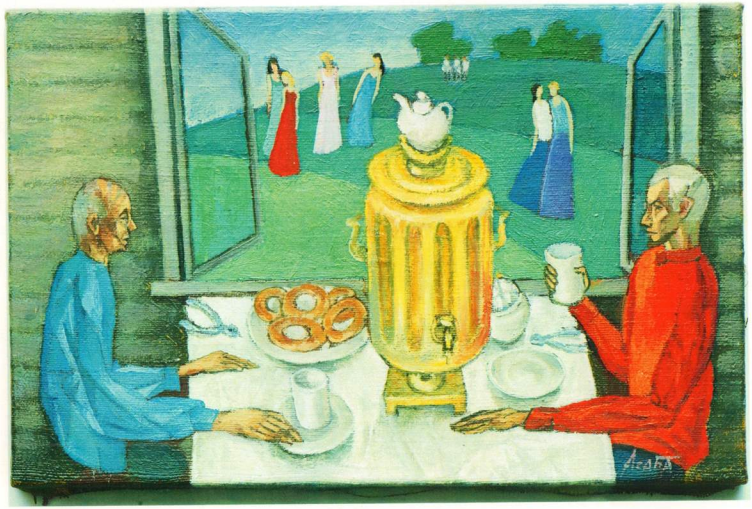

"Беседа" Х/М 30 x 40

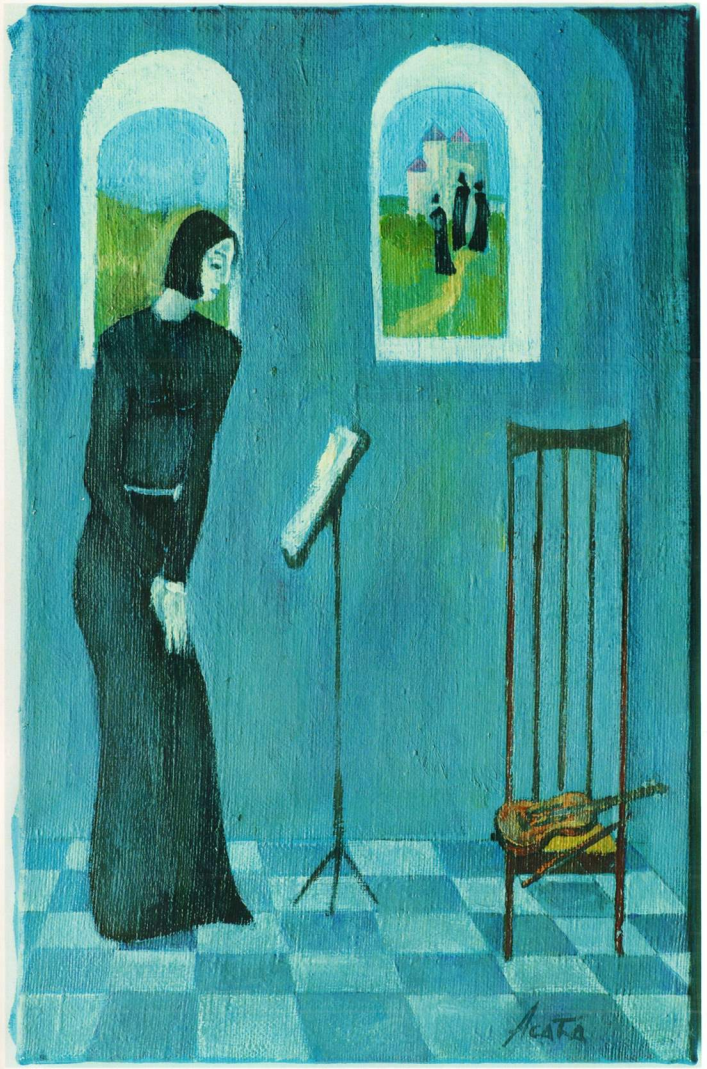

"Грезы" Х/М 30 x 40

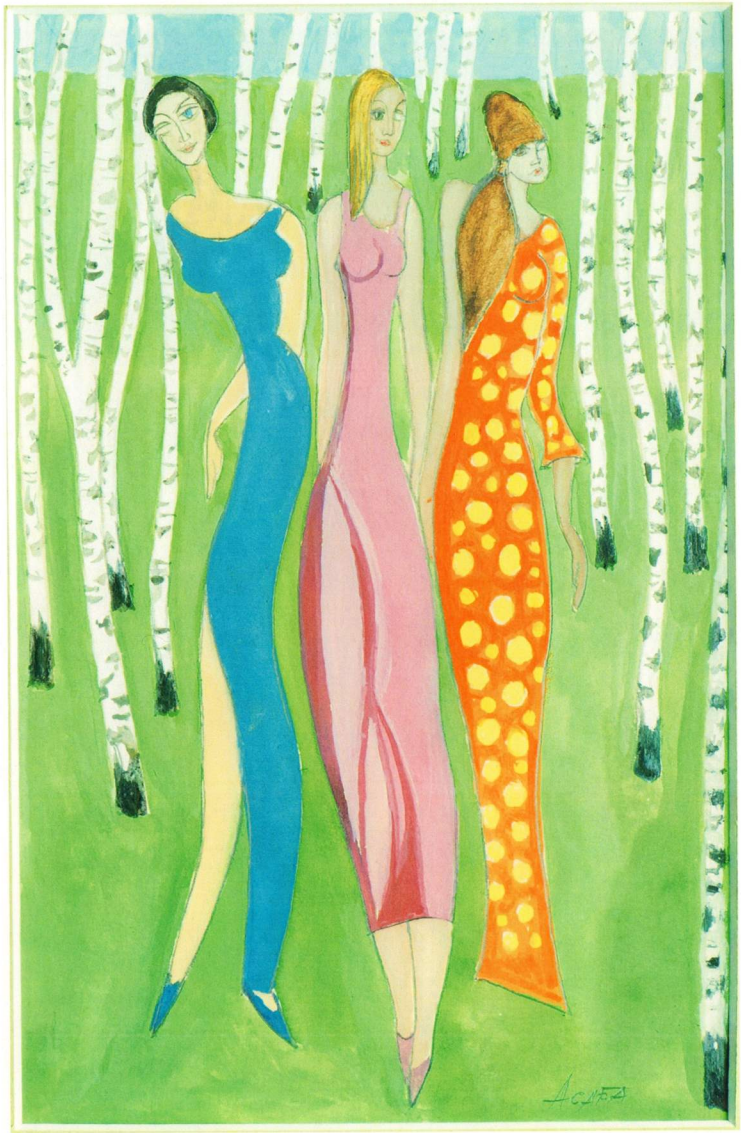

"Три Грации" Б/Г 21 x 14

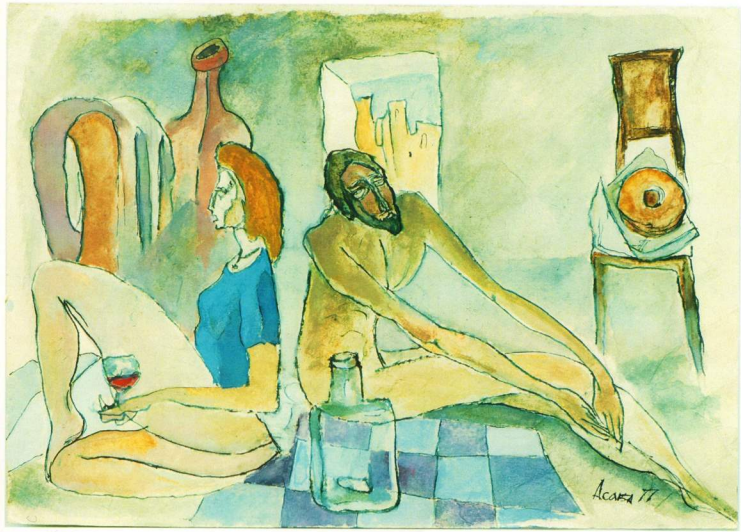

Б/Г 30 x 22

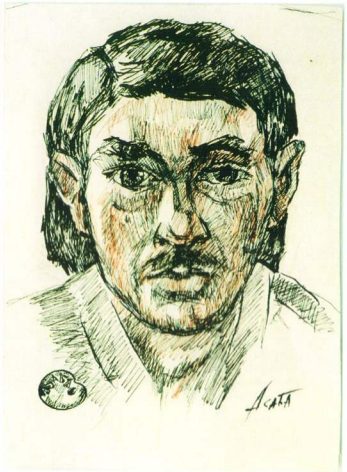

Автопортрет

Б/П 26 x 23

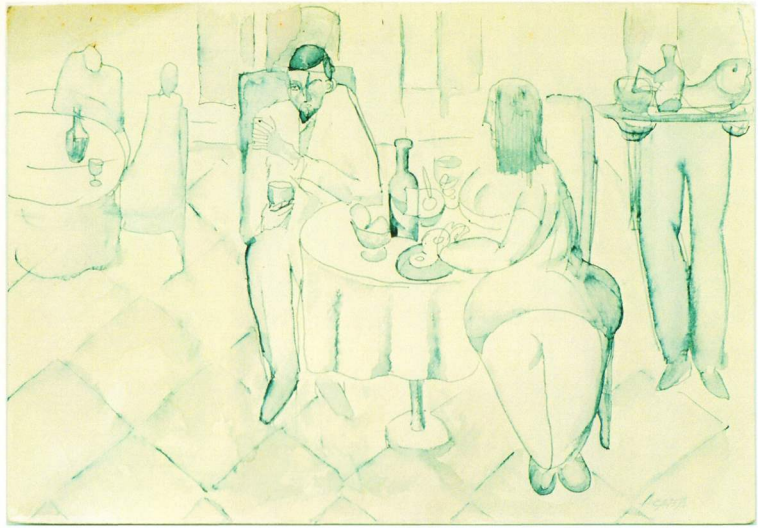

Б/Ч 26 x 19

Б/П 26 x 21

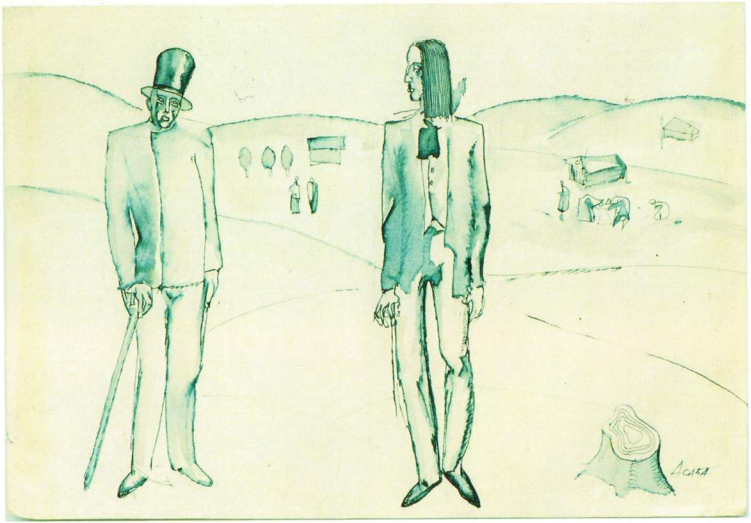

Б/Ч 26 х 19

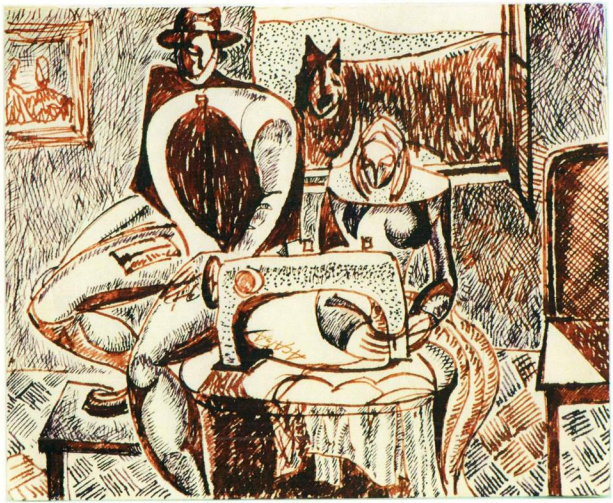

Б/П 14 х 12

Алексей Озеров

ЛИРИКА

НАСЛЕДНИКИ

Дизайн: Ивченко С.С.
Печать: «Печатное Бюро»
г. Одесса, тел.: (048) 787-60-58
2011г.